

24. ÄNDERUNG DES FLÄCHENNUTZUNGSPLANS DER VERBANDSGEMEINSCHAFT SCHWEICH AN DER RÖMISCHEN WEINSTRASSE, 1. FORTSCHREIBUNG DES SACHLICHEN TEILFLÄCHENNUTZUNGSPLANS "SOLAR"

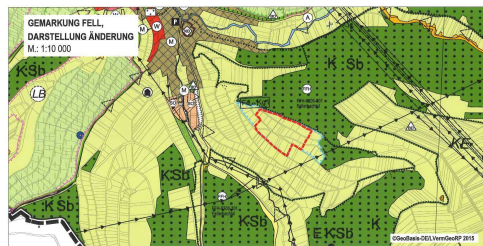
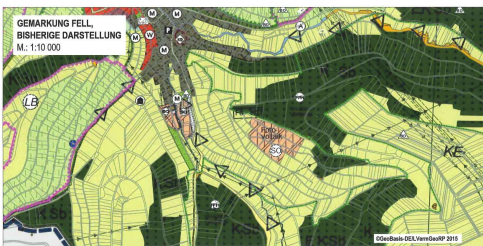
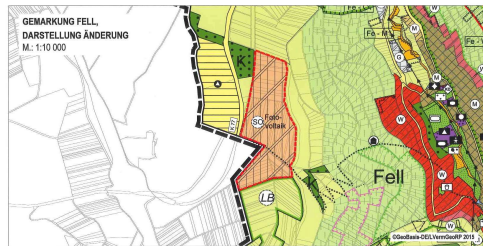
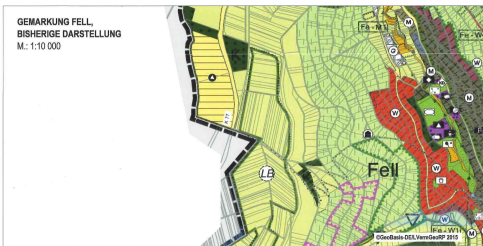
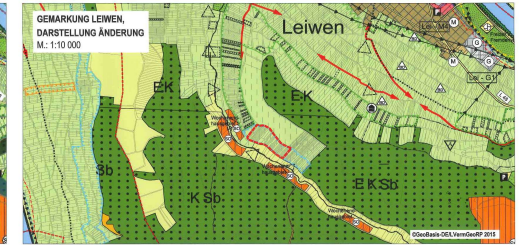
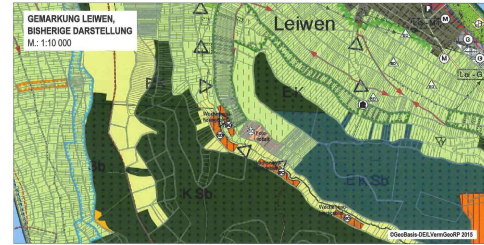
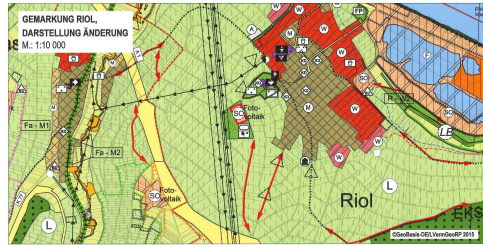
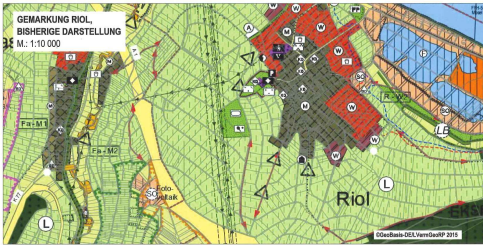
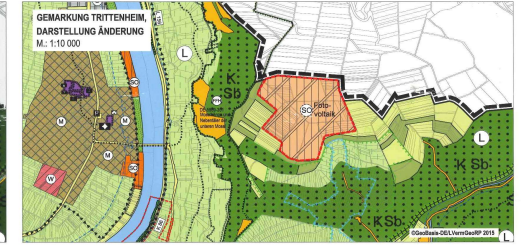
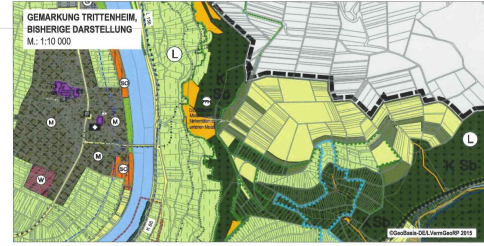
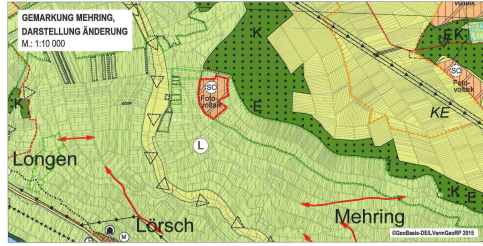
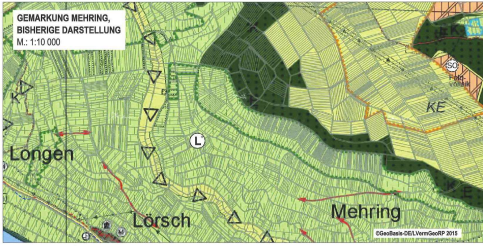
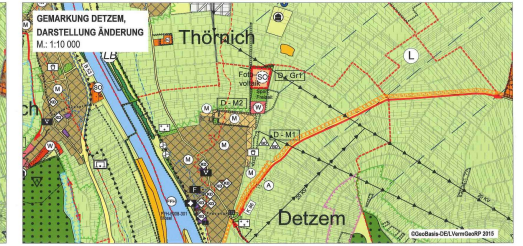
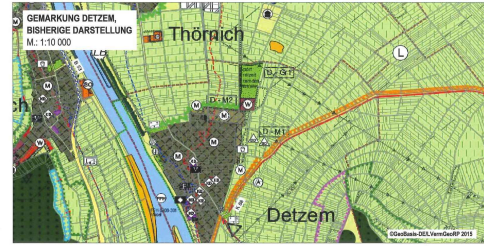

ÄNDERUNGSBEREICHE

Darstellungen die im Rahmen der 24. Änderung des Flächennutzungsplans geändert werden:
DARSTELLUNGEN, KENNZEICHNUNGEN UND VERMERKE NACH § 5 ABS. 2, 3, 4 BauGB UND DEN §§ 1, 2, 3, 4, 5, 6, 7, 8, 9, 10, 11, 12, 13, 14, 15, 16, 17, 18, 19, 20, 21, 22, 23, 24, 25, 26, 27, 28, 29, 30, 31, 32, 33, 34, 35, 36, 37, 38, 39, 40, 41, 42, 43, 44, 45, 46, 47, 48, 49, 50, 51, 52, 53, 54, 55, 56, 57, 58, 59, 60, 61, 62, 63, 64, 65, 66, 67, 68, 69, 70, 71, 72, 73, 74, 75, 76, 77, 78, 79, 80, 81, 82, 83, 84, 85, 86, 87, 88, 89, 90, 91, 92, 93, 94, 95, 96, 97, 98, 99, 100.

BESTAND PLANUNG

ART DER BAULICHEN NUTZUNG

FLÄCHEN FÜR LANDWIRTSCHAFT UND WALD

FLÄCHEN FÜR DIE LANDWIRTSCHAFT

ZWECKBESTIMMUNG:

FLÄCHEN FÜR WEINBAU

1. FORTSCHREIBUNG LANDSCHAFTSPLANUNG LEITBILD FLÄCHENMANAGEMENT

WALDENTWICKLUNG DURCH FREIE SUKZSSION

ÄLTERE BRÄUNEN IN FORTGESCHRITTENEN VERBUSCHUNGS- VORWALDSTADIEN UND TROCKENE VORWIEGEND SODEXPONIERTE STANDORTE

Änderungsbereiche Übersicht (0:1)

Der Verbandsgemeinschaft Schweich hat am 30.11.2023 gem. § 2 Abs. 1 BauGB die 24. Änderung des Flächennutzungsplans beschlossen.

Die 24. Änderung des Flächennutzungsplans wurde mit der Begründung und den wesentlichen Veränderungen gemäß Flächennutzungsplanänderungsbeschluss vom 28.09.2023 beschlossen. Die gemäß § 17 Abs. 2 Satz 4 BauGB beschriebenen Änderungen haben durch die Fortschreibung des Flächennutzungsplans zu dem Ort und dem Gebiet der Veränderung sowie zu dem Bereich, in dem die Veränderung vorgenommen werden soll, einen unmittelbaren Zusammenhang.

Die Darstellungsart der Fortschreibung des Flächennutzungsplans ist nach § 6 Abs. 1 BauGB durch Fortführung der Kennzeichnung der Sachliche Nutzung im Flächennutzungsplan dargestellt.

24. ÄNDERUNG DES FLÄCHENNUTZUNGSPLANS DER VERBANDSGEMEINSCHAFT SCHWEICH AN DER RÖMISCHEN WEINSTRASSE 1. FORTSCHREIBUNG DES SACHLICHEN TEILFLÄCHENNUTZUNGSPLANS "SOLAR"

Verbandsgemeinschaft Schweich
 Schweich, den 28.09.2023
 Christian Hoyer
 Bürgermeister

Verbandsgemeinschaft Schweich
 Schweich, den 28.09.2023
 Christian Hoyer
 Bürgermeister

Verbandsgemeinschaft Schweich
 Schweich, den 28.09.2023
 Christian Hoyer
 Bürgermeister

DARSTELLUNG VON SONDERBAUFLÄCHEN FOTOVOLTAIK
 Stand Feststellungsbeschluss 25.09.2024

W. L. 1/2024
 M. 1/2024
 BÜRO FÜR LANDESPFLEGE
 ERBERT SCHWAB, DR. ING. ARCH.
 LANDSCHAFTSARCHITECTUR
 M. 1/2024
 TEL: 069 2555 14
 FAX: 069 2555 15
 WWW: www.buero-schwab.de