

BEBAUUNGSPLAN "AM HERRENGARTEN" ORTSGEMEINDE BEKOND

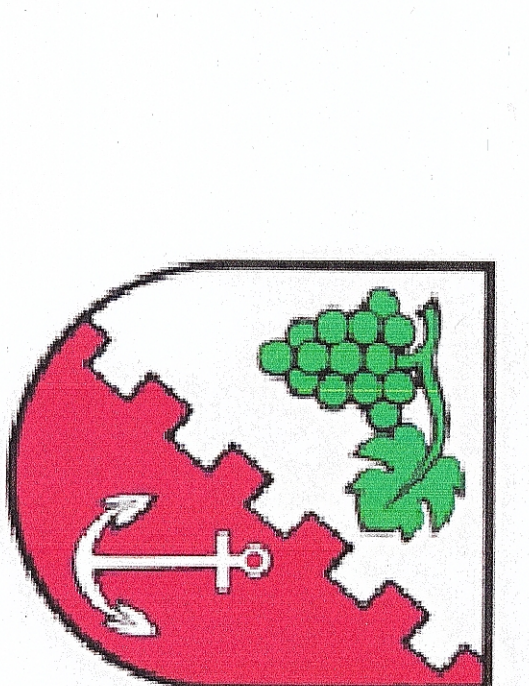

Verfahrensmerkmale

Der Ortsgemeinde Rat wird hiermit am 14.03.2013 gemäß § 3 (1) BauO die Ortsgemeinde Bekond zur Bebauungsplanung ermächtigt.

Der Entwurf des Bebauungsplans wurde am 17.01.2013 erarbeitet. Am 20.03.2013 wurde der Entwurf in der Öffentlichkeit ausgestellt. Am 11.03.2013 wurden gemäß § 4 (2) BauO der Entwurf und die Begründung durch die Ortsgemeinde Bekond, die Ortsgemeinde Rat und der Ortsgemeinderat beschlossen. Die Ortsgemeinde Bekond hat am 11.03.2013 beschlossen, den Entwurf des Bebauungsplans mit dem Entwurf des Bebauungsplans zu beschließen.

Der Ortsgemeinderat hat am 14.03.2013 gemäß § 3 (1) BauO die Ortsgemeinde Bekond zur Bebauungsplanung ermächtigt. Am 17.01.2013 wurde der Entwurf in der Öffentlichkeit ausgestellt. Am 20.03.2013 wurde der Entwurf und die Begründung durch die Ortsgemeinde Bekond, die Ortsgemeinde Rat und der Ortsgemeinderat beschlossen. Die Ortsgemeinde Bekond hat am 11.03.2013 beschlossen, den Entwurf des Bebauungsplans mit dem Entwurf des Bebauungsplans zu beschließen.

ASBESTUNTERSUCHUNG

Die Ortsgemeinde Bekond hat am 14.03.2013 gemäß § 3 (1) BauO die Ortsgemeinde Bekond zur Bebauungsplanung ermächtigt. Am 17.01.2013 wurde der Entwurf in der Öffentlichkeit ausgestellt. Am 20.03.2013 wurde der Entwurf und die Begründung durch die Ortsgemeinde Bekond, die Ortsgemeinde Rat und der Ortsgemeinderat beschlossen. Die Ortsgemeinde Bekond hat am 11.03.2013 beschlossen, den Entwurf des Bebauungsplans mit dem Entwurf des Bebauungsplans zu beschließen.

Rechtsgrundlagen

- Bauordnung (BauO) in der Fassung vom 20. September 2014 (GBl. 1 S. 244).
- BauNutzungsverordnung (BauNV) in der Fassung vom 23. Januar 1987 (GBl. 1 S. 130).
- Landesbauordnung (LBO) in der Fassung vom 1. Juni 2013 (GBl. 1 S. 154).
- Landesbauordnung Rheinland-Pfalz (LBO) in der Fassung vom 26. November 1989 (GBl. 1 S. 154).
- Bundesbauordnungsverordnung (BBO) in der Fassung vom 26. November 1989 (GBl. 1 S. 154).
- Landesbauordnung Rheinland-Pfalz (LBO) in der Fassung vom 1. Juni 2013 (GBl. 1 S. 154).
- Landesbauordnung Rheinland-Pfalz (LBO) in der Fassung vom 1. Juni 2013 (GBl. 1 S. 154).
- Landesbauordnung Rheinland-Pfalz (LBO) in der Fassung vom 1. Juni 2013 (GBl. 1 S. 154).
- Landesbauordnung Rheinland-Pfalz (LBO) in der Fassung vom 1. Juni 2013 (GBl. 1 S. 154).
- Landesbauordnung Rheinland-Pfalz (LBO) in der Fassung vom 1. Juni 2013 (GBl. 1 S. 154).
- Landesbauordnung Rheinland-Pfalz (LBO) in der Fassung vom 1. Juni 2013 (GBl. 1 S. 154).
- Landesbauordnung Rheinland-Pfalz (LBO) in der Fassung vom 1. Juni 2013 (GBl. 1 S. 154).
- Landesbauordnung Rheinland-Pfalz (LBO) in der Fassung vom 1. Juni 2013 (GBl. 1 S. 154).
- Landesbauordnung Rheinland-Pfalz (LBO) in der Fassung vom 1. Juni 2013 (GBl. 1 S. 154).
- Landesbauordnung Rheinland-Pfalz (LBO) in der Fassung vom 1. Juni 2013 (GBl. 1 S. 154).

Zeichenerklärung

- Art der baulichen Nutzung (§ 9 Abs. 1 Nr. 1 BauO)
- Algemeine Wohngebiet (Gf BauNV)
- Mais der baulichen Nutzung (§ 9 Abs. 1 Nr. 2 BauO)
- Gründflächen (§ 20 BauO)
- Zahl der Vorgelände ab Höchstzahl (§ 20 BauO)
- Offene Bauweise (§ 22 und § 23 BauO)
- Bauweise, Baufähigkeit, Baugrenzen (§ 9 Abs. 1 Nr. 2 BauO)
- Baugrenze
- Grünflächen (§ 9 Abs. 1 Nr. 15 und Abs. 6 BauO)
- Örtliche Grünfläche

- Planungen Nutzungsregeln, Maßregeln und Flächen für Maßregeln zum Schutz, zur Pflege und zur Entwicklung von Natur und Landschaft (§ 9 Abs. 1 Nr. 20, 23 und Abs. 6 BauO)
- Umgrenzung von Flächen zum Anpflanzen von Bäumen, Sträuchern und sonstigen Bepflanzungen
- Erhaltung Bäume
- Sonstige Planzeichen
- Grenze des räumlichen Geltungsbereichs des Bebauungsplans (§ 17) BauO
- Aggregation unterschiedlicher Nutzung oder Aggregation (§ 8 Abs. 1 (6) BauO)
- Verbleibende Grundstücke
- Nicht-Flächen- und Flächenverweise zu bestehenden Flächen (§ 9 (1) 2i und 6) BauO
- Höhlinien
- Bezugsfläche

Textliche Festsetzungen

- BauNutzungsrechtliche Festsetzungen (§ 9 Abs. 1 BauO, § 9 Abs. 2 BauO)
- Art und Maß der baulichen Nutzung (§ 9 Abs. 1 BauO)
- Algemeine Wohngebiet (Gf BauNV)
- Mais der baulichen Nutzung (§ 9 Abs. 1 Nr. 2 BauO)
- Gründflächen (§ 20 BauO)
- Zahl der Vorgelände ab Höchstzahl (§ 20 BauO)
- Offene Bauweise (§ 22 und § 23 BauO)
- Bauweise, Baufähigkeit, Baugrenzen (§ 9 Abs. 1 Nr. 2 BauO)
- Baugrenze
- Grünflächen (§ 9 Abs. 1 Nr. 15 und Abs. 6 BauO)
- Örtliche Grünfläche

- BauNutzungsrechtliche Festsetzungen (§ 9 Abs. 1 BauO, § 9 Abs. 2 BauO)
- Art und Maß der baulichen Nutzung (§ 9 Abs. 1 BauO)
- Algemeine Wohngebiet (Gf BauNV)
- Mais der baulichen Nutzung (§ 9 Abs. 1 Nr. 2 BauO)
- Gründflächen (§ 20 BauO)
- Zahl der Vorgelände ab Höchstzahl (§ 20 BauO)
- Offene Bauweise (§ 22 und § 23 BauO)
- Bauweise, Baufähigkeit, Baugrenzen (§ 9 Abs. 1 Nr. 2 BauO)
- Baugrenze
- Grünflächen (§ 9 Abs. 1 Nr. 15 und Abs. 6 BauO)
- Örtliche Grünfläche

- BauNutzungsrechtliche Festsetzungen (§ 9 Abs. 1 BauO, § 9 Abs. 2 BauO)
- Art und Maß der baulichen Nutzung (§ 9 Abs. 1 BauO)
- Algemeine Wohngebiet (Gf BauNV)
- Mais der baulichen Nutzung (§ 9 Abs. 1 Nr. 2 BauO)
- Gründflächen (§ 20 BauO)
- Zahl der Vorgelände ab Höchstzahl (§ 20 BauO)
- Offene Bauweise (§ 22 und § 23 BauO)
- Bauweise, Baufähigkeit, Baugrenzen (§ 9 Abs. 1 Nr. 2 BauO)
- Baugrenze
- Grünflächen (§ 9 Abs. 1 Nr. 15 und Abs. 6 BauO)
- Örtliche Grünfläche

- BauNutzungsrechtliche Festsetzungen (§ 9 Abs. 1 BauO, § 9 Abs. 2 BauO)
- Art und Maß der baulichen Nutzung (§ 9 Abs. 1 BauO)
- Algemeine Wohngebiet (Gf BauNV)
- Mais der baulichen Nutzung (§ 9 Abs. 1 Nr. 2 BauO)
- Gründflächen (§ 20 BauO)
- Zahl der Vorgelände ab Höchstzahl (§ 20 BauO)
- Offene Bauweise (§ 22 und § 23 BauO)
- Bauweise, Baufähigkeit, Baugrenzen (§ 9 Abs. 1 Nr. 2 BauO)
- Baugrenze
- Grünflächen (§ 9 Abs. 1 Nr. 15 und Abs. 6 BauO)
- Örtliche Grünfläche

- BauNutzungsrechtliche Festsetzungen (§ 9 Abs. 1 BauO, § 9 Abs. 2 BauO)
- Art und Maß der baulichen Nutzung (§ 9 Abs. 1 BauO)
- Algemeine Wohngebiet (Gf BauNV)
- Mais der baulichen Nutzung (§ 9 Abs. 1 Nr. 2 BauO)
- Gründflächen (§ 20 BauO)
- Zahl der Vorgelände ab Höchstzahl (§ 20 BauO)
- Offene Bauweise (§ 22 und § 23 BauO)
- Bauweise, Baufähigkeit, Baugrenzen (§ 9 Abs. 1 Nr. 2 BauO)
- Baugrenze
- Grünflächen (§ 9 Abs. 1 Nr. 15 und Abs. 6 BauO)
- Örtliche Grünfläche

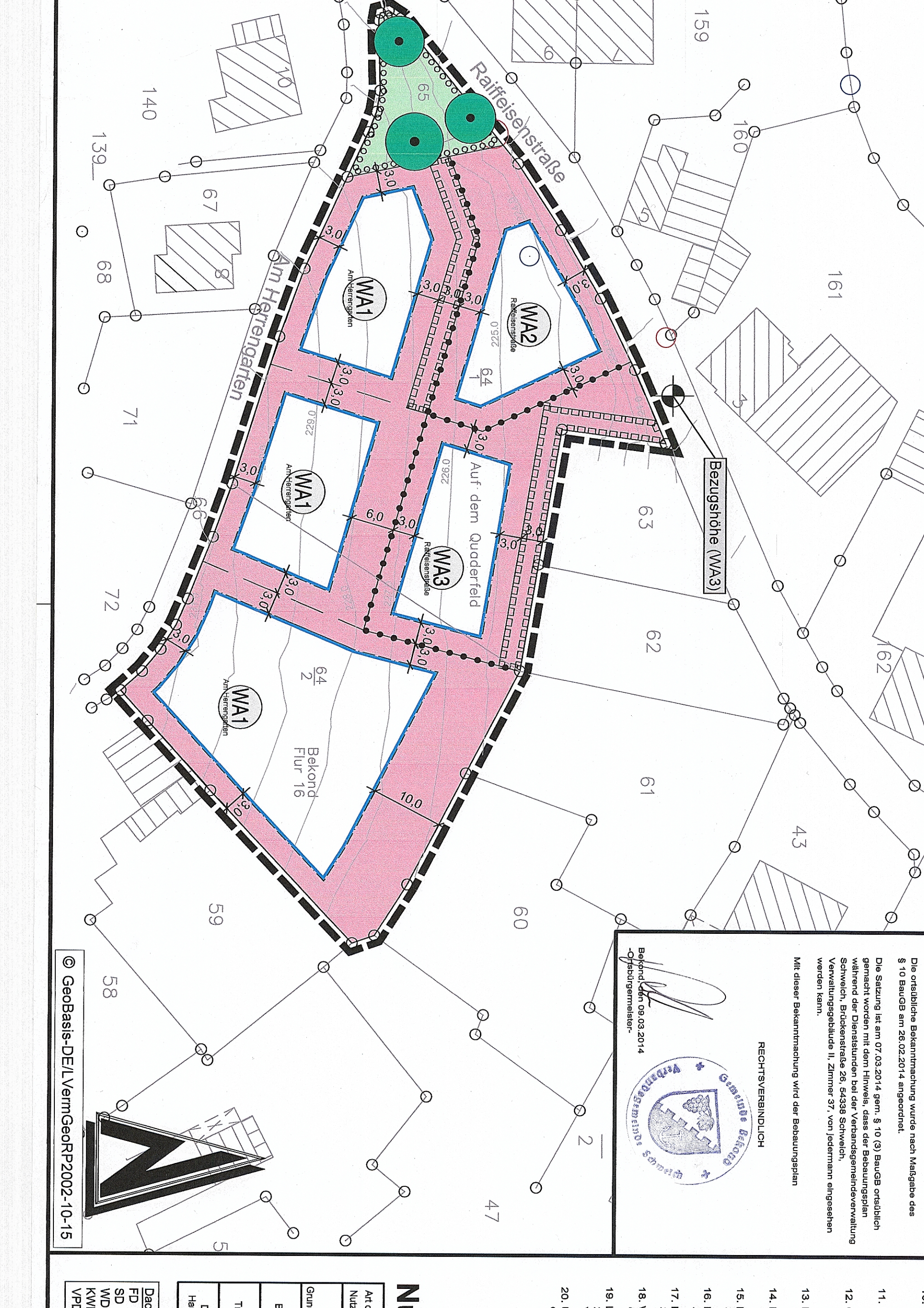

Nutzungsschablone

Kategorie	WA1x	WA2x	WA3x
Auflage	II	II	II
Gründfläche	0,35	0,35	0,35
Gründfläche	o	EH/DH	o
Gründfläche	EH/DH	o	EH/DH
Gründfläche	TH/FH/ax	TH/FH/ax	TH/FH/ax
Gründfläche	8,50m	8,50m	8,50m
Gründfläche	SD WD	SD WD	SD WD
Gründfläche	25-45°	25-45°	25-45°

- BauNutzungsrechtliche Festsetzungen (§ 9 Abs. 1 BauO, § 9 Abs. 2 BauO)
- Art und Maß der baulichen Nutzung (§ 9 Abs. 1 BauO)
- Algemeine Wohngebiet (Gf BauNV)
- Mais der baulichen Nutzung (§ 9 Abs. 1 Nr. 2 BauO)
- Gründflächen (§ 20 BauO)
- Zahl der Vorgelände ab Höchstzahl (§ 20 BauO)
- Offene Bauweise (§ 22 und § 23 BauO)
- Bauweise, Baufähigkeit, Baugrenzen (§ 9 Abs. 1 Nr. 2 BauO)
- Baugrenze
- Grünflächen (§ 9 Abs. 1 Nr. 15 und Abs. 6 BauO)
- Örtliche Grünfläche

- BauNutzungsrechtliche Festsetzungen (§ 9 Abs. 1 BauO, § 9 Abs. 2 BauO)
- Art und Maß der baulichen Nutzung (§ 9 Abs. 1 BauO)
- Algemeine Wohngebiet (Gf BauNV)
- Mais der baulichen Nutzung (§ 9 Abs. 1 Nr. 2 BauO)
- Gründflächen (§ 20 BauO)
- Zahl der Vorgelände ab Höchstzahl (§ 20 BauO)
- Offene Bauweise (§ 22 und § 23 BauO)
- Bauweise, Baufähigkeit, Baugrenzen (§ 9 Abs. 1 Nr. 2 BauO)
- Baugrenze
- Grünflächen (§ 9 Abs. 1 Nr. 15 und Abs. 6 BauO)
- Örtliche Grünfläche

- BauNutzungsrechtliche Festsetzungen (§ 9 Abs. 1 BauO, § 9 Abs. 2 BauO)
- Art und Maß der baulichen Nutzung (§ 9 Abs. 1 BauO)
- Algemeine Wohngebiet (Gf BauNV)
- Mais der baulichen Nutzung (§ 9 Abs. 1 Nr. 2 BauO)
- Gründflächen (§ 20 BauO)
- Zahl der Vorgelände ab Höchstzahl (§ 20 BauO)
- Offene Bauweise (§ 22 und § 23 BauO)
- Bauweise, Baufähigkeit, Baugrenzen (§ 9 Abs. 1 Nr. 2 BauO)
- Baugrenze
- Grünflächen (§ 9 Abs. 1 Nr. 15 und Abs. 6 BauO)
- Örtliche Grünfläche

- BauNutzungsrechtliche Festsetzungen (§ 9 Abs. 1 BauO, § 9 Abs. 2 BauO)
- Art und Maß der baulichen Nutzung (§ 9 Abs. 1 BauO)
- Algemeine Wohngebiet (Gf BauNV)
- Mais der baulichen Nutzung (§ 9 Abs. 1 Nr. 2 BauO)
- Gründflächen (§ 20 BauO)
- Zahl der Vorgelände ab Höchstzahl (§ 20 BauO)
- Offene Bauweise (§ 22 und § 23 BauO)
- Bauweise, Baufähigkeit, Baugrenzen (§ 9 Abs. 1 Nr. 2 BauO)
- Baugrenze
- Grünflächen (§ 9 Abs. 1 Nr. 15 und Abs. 6 BauO)
- Örtliche Grünfläche

- BauNutzungsrechtliche Festsetzungen (§ 9 Abs. 1 BauO, § 9 Abs. 2 BauO)
- Art und Maß der baulichen Nutzung (§ 9 Abs. 1 BauO)
- Algemeine Wohngebiet (Gf BauNV)
- Mais der baulichen Nutzung (§ 9 Abs. 1 Nr. 2 BauO)
- Gründflächen (§ 20 BauO)
- Zahl der Vorgelände ab Höchstzahl (§ 20 BauO)
- Offene Bauweise (§ 22 und § 23 BauO)
- Bauweise, Baufähigkeit, Baugrenzen (§ 9 Abs. 1 Nr. 2 BauO)
- Baugrenze
- Grünflächen (§ 9 Abs. 1 Nr. 15 und Abs. 6 BauO)
- Örtliche Grünfläche

- BauNutzungsrechtliche Festsetzungen (§ 9 Abs. 1 BauO, § 9 Abs. 2 BauO)
- Art und Maß der baulichen Nutzung (§ 9 Abs. 1 BauO)
- Algemeine Wohngebiet (Gf BauNV)
- Mais der baulichen Nutzung (§ 9 Abs. 1 Nr. 2 BauO)
- Gründflächen (§ 20 BauO)
- Zahl der Vorgelände ab Höchstzahl (§ 20 BauO)
- Offene Bauweise (§ 22 und § 23 BauO)
- Bauweise, Baufähigkeit, Baugrenzen (§ 9 Abs. 1 Nr. 2 BauO)
- Baugrenze
- Grünflächen (§ 9 Abs. 1 Nr. 15 und Abs. 6 BauO)
- Örtliche Grünfläche

- BauNutzungsrechtliche Festsetzungen (§ 9 Abs. 1 BauO, § 9 Abs. 2 BauO)
- Art und Maß der baulichen Nutzung (§ 9 Abs. 1 BauO)
- Algemeine Wohngebiet (Gf BauNV)
- Mais der baulichen Nutzung (§ 9 Abs. 1 Nr. 2 BauO)
- Gründflächen (§ 20 BauO)
- Zahl der Vorgelände ab Höchstzahl (§ 20 BauO)
- Offene Bauweise (§ 22 und § 23 BauO)
- Bauweise, Baufähigkeit, Baugrenzen (§ 9 Abs. 1 Nr. 2 BauO)
- Baugrenze
- Grünflächen (§ 9 Abs. 1 Nr. 15 und Abs. 6 BauO)
- Örtliche Grünfläche

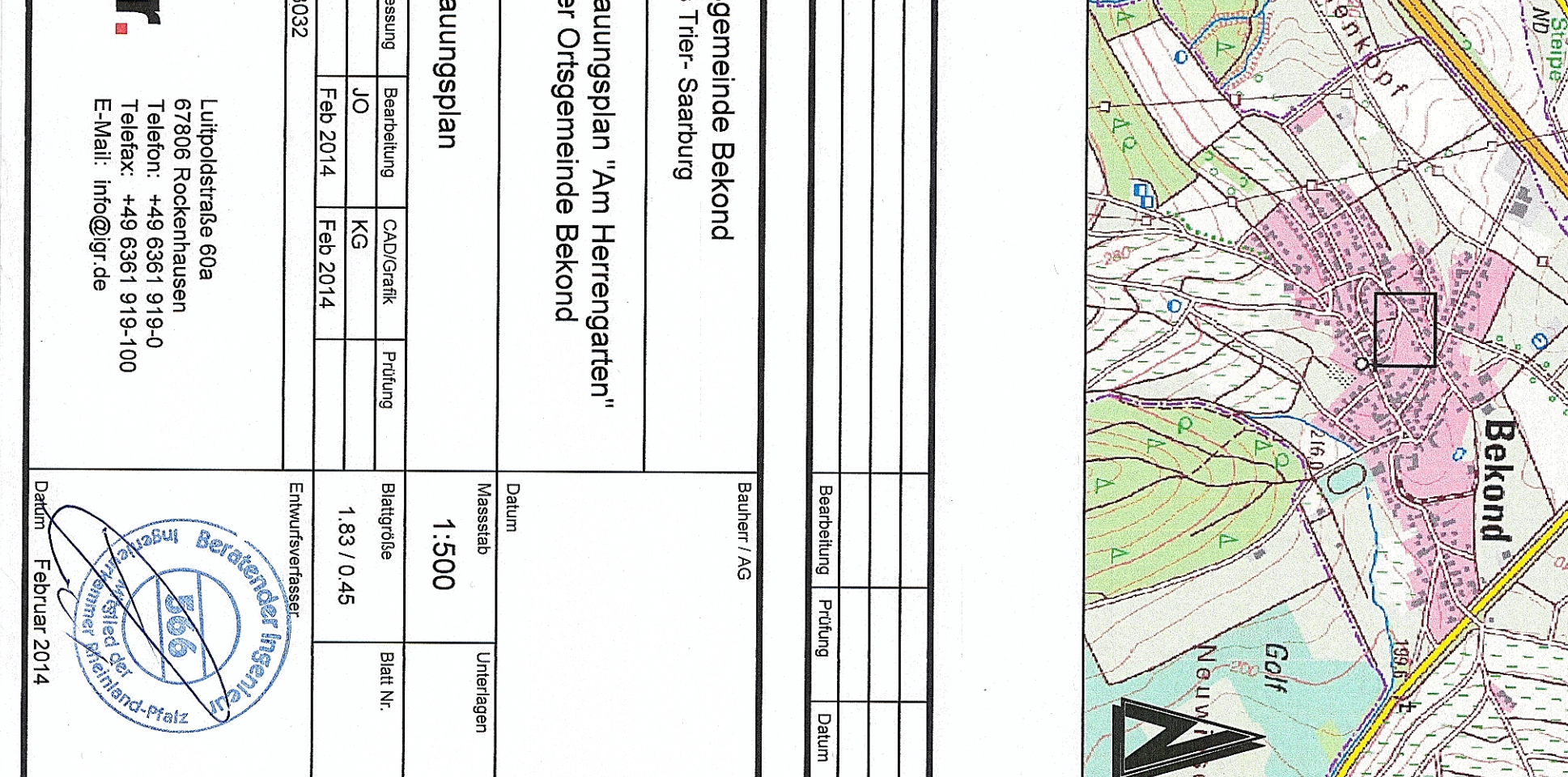

Bebauungsplan	Datum
1:300	1.03.10/14
1:500	1.03.10/14

Bebauungsplan	Datum
1:300	1.03.10/14
1:500	1.03.10/14

Logo of the Ortsgemeinde Bekond, featuring a red anchor on a white background with a green vine and leaves above it.

Logo of the Ortsgemeinde Bekond, featuring a red anchor on a white background with a green vine and leaves above it.