

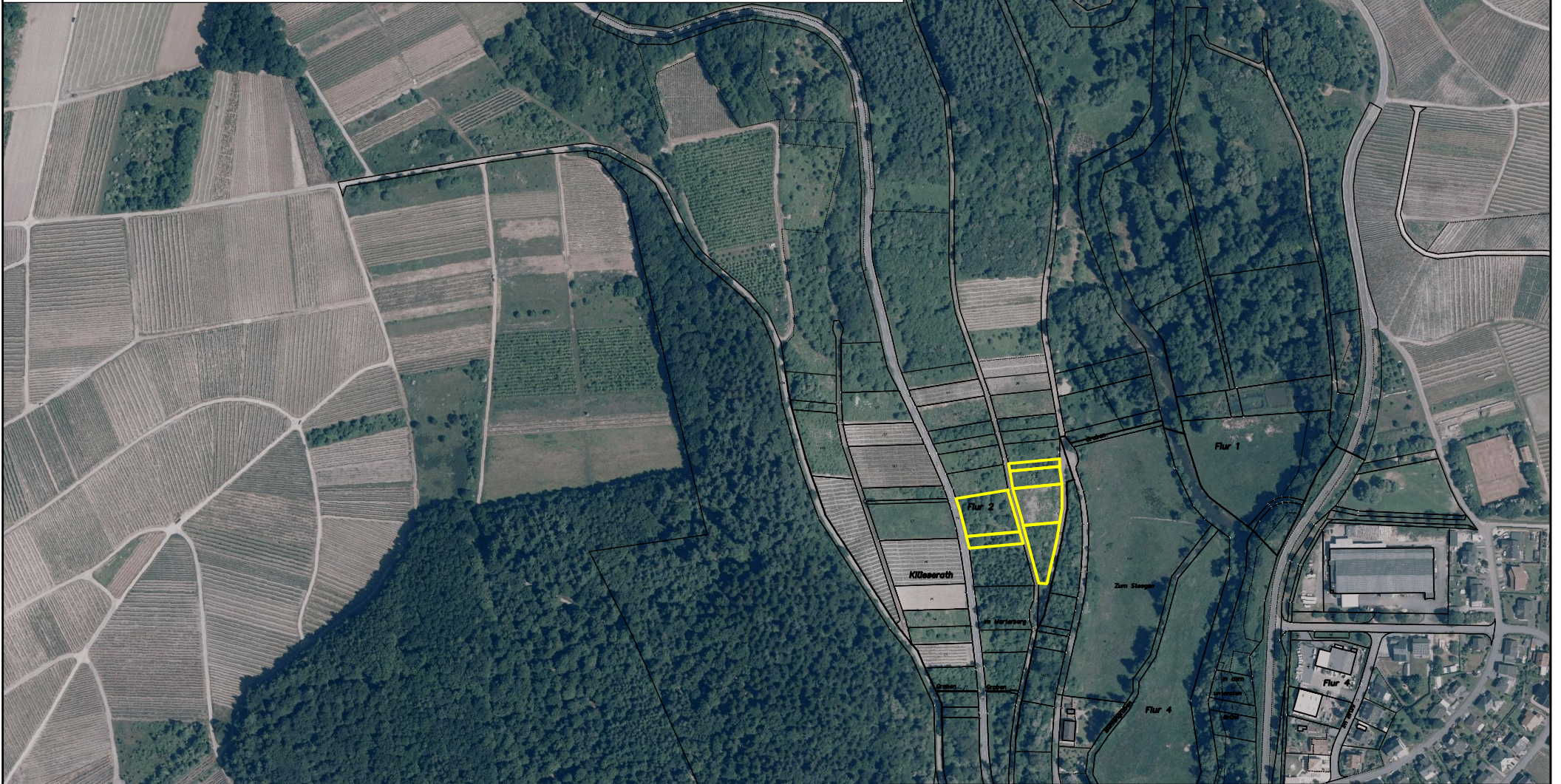

<b>A 1.3</b>	Gesamtfläche: 58.787 m <sup>2</sup>	Flächenpool der VG Schweich – Gemarkungen Klüsserath und Leiwien		
	hier: 7.148 m <sup>2</sup>	hier:		
	<b>Gemarkung</b>	<b>Flur</b>	<b>Flst.</b>	<b>Größe in m<sup>2</sup></b>
	Klüsserath	2	30	1.070
			31	1.324
			32	703
			33	310
			71	1.725
		72	510	
	Klüsserath	15	97/1	1.506
	Maßnahmen gem. Leitbild "Flächenmanagement" (12. Ä FNP)			
	- Offenhaltung von Rebbrachen durch extensive Beweidung oder mechanische Pflege			
	- Erhalt / Entwicklung strukturierter Verbuschung oder Baumentwicklung auf 25 % der Fläche			
	angestrebter Biotoptyp: gem. Leitbild			



**Bearbeitung:**  
**h o g n e r** •  
 hsgner landschaftsarchitektur  
 54318 müncheln, weinbergstr. 14  
 telefon: 06507 99 22 88, e mail: info@hogner-la.de  
 54398 prüm, fuhrweg 2  
 telefon: 06551 981 981 6, e mail: info@hogner-la.de

**Projekt:**  
 Föhren  
 Bebauungsplan "In der Acht"  
 Umweltbericht

**Anlage 2.2-1:**  
 externe Ausgleichsmaßnahme A 1.3  
 Gem. Klüsserath, Flur 2 und 15

**Datum:** 24/05/2016      **Maßstab:** 1:5.000